

MAPA DO CELÓW PROJEKTOWYCH	
Oznaczenie kancelaryjne zgłoszenia pracy geodezyjnej	GE.6640.249.2024
Nazwa miejscowości	Głivice ul. Waleśka
Jednostka ewidencyjna	246601_1 Głivice
Obiekt	0051 Sośnica ; 0034 Łąki Kłodnickie
Skala mapy	1:500
Układy współrzędnych	2000 7 / PL-EVRF2007-NH
Oznaczenie obszaru aktualizacji	
Oznaczenie MPZP	MW
Kierownik prac	Piotr Porzucek, upr nr 22169
Wykonawca prac geodezyjnych	MERIDIAN Piotr Dymek REGON 241804424
Data oraz linie nazwiska osoby opracowującej mapę	02.03.2024 Sergiusz Łobaza

Granice przedmiotowej działki nr 730-5 zostały ustalone z wymaganą dokładnością. Budynki mogą być projektowane w odległości mniejszej lub równej 4m od linii granic. Inne obiekty budowlane mogą być projektowane w odległości mniejszej lub równej 3m od linii granic.

Nie wykonano się uśrednia w terenie i innych nie wykazanych na niniejszej mapie urządzeń podziemnych. Niezgodności zgłoszone do inwentaryzacji lub o których brak jest informacji w bazie GE.SUT.

Pozwalam, że niniejszy dokument został sporządzony w wyniku prac geodezyjnych i kartograficznych, których rezultaty zostały oparte na terenowych pomiarach i pomiarach. Jednocześnie informuję, że jestem świadomy odpowiedzialności karnej za złożenie fałszywego oświadczenia.	
Identyfikator zgłoszenia prac geodezyjnych	GE.6640.249.2024
Organ władzy geodezyjnej, który otrzymał zgłoszenie	PREZYDENT MIASTA GŁIWICE
Wykonawca prac geodezyjnych	MERIDIAN Piotr Dymek NIP 642072505 REGON 241804424
Na co dzień sporządzona dokumentacja zawierająca wyniki pomiarów i pomiarów	Protokół nr GE.6640.249.2024 z 1772 z dnia 08.03.2024
Inny i inne dane oraz ze szczególnych zastrzeżeń dotyczących mapy	Piotr Porzucek upr nr 22169

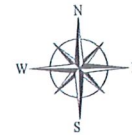

MERIDIAN
USŁUGI GEODEZYJNE
ul. Kom. 521 561 523
41-800 Łódź, ul. 84 24 76 43 43 43
NIP 643 207 92 55 REGON 241804424

GEODETA UPRAWNIONY
mgr inż. Piotr Porzucek
Nr upr. raw: 22169

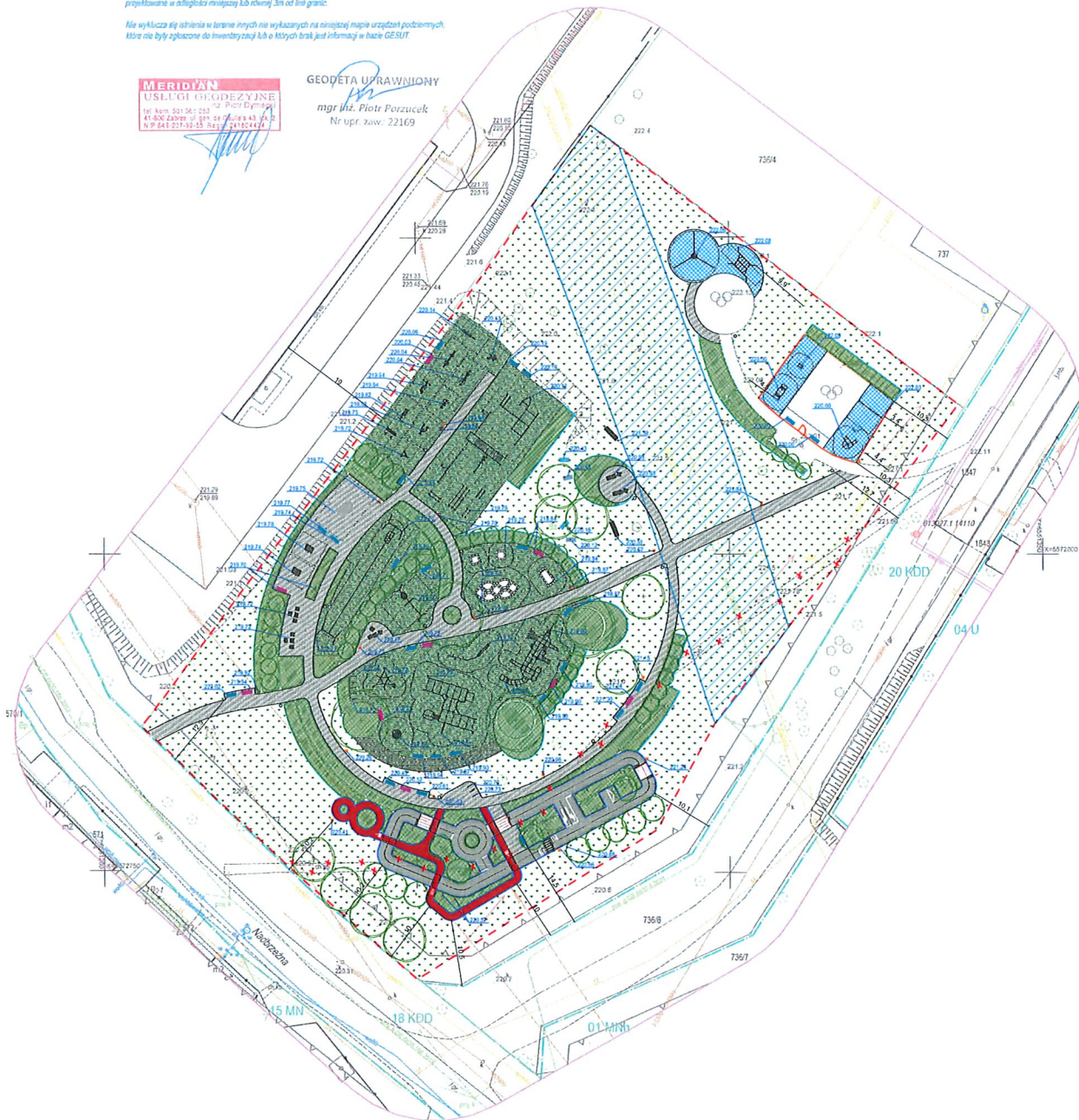

Potwierdzam zgodność mapy
numer kancelaryjny: GE.6640.249.2024

Legenda:

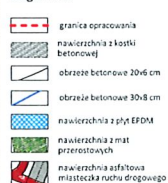

projektowane rzeźbę terenu
istniejące rzeźbę terenu
obrzeża betonowe 20x6 cm
obrzeża betonowe 30x8 cm
nawierzchnia z płyt EFDM
nawierzchnia z mat
przebiegów
ogrodzono h. 1,00 m z łatką
urządzenie solarno-wiatrowe
ogrodzono h. 1,00 m z łatką
strefa techniczna gazociąg
8 m od osi gazociąg



Mała architektura:

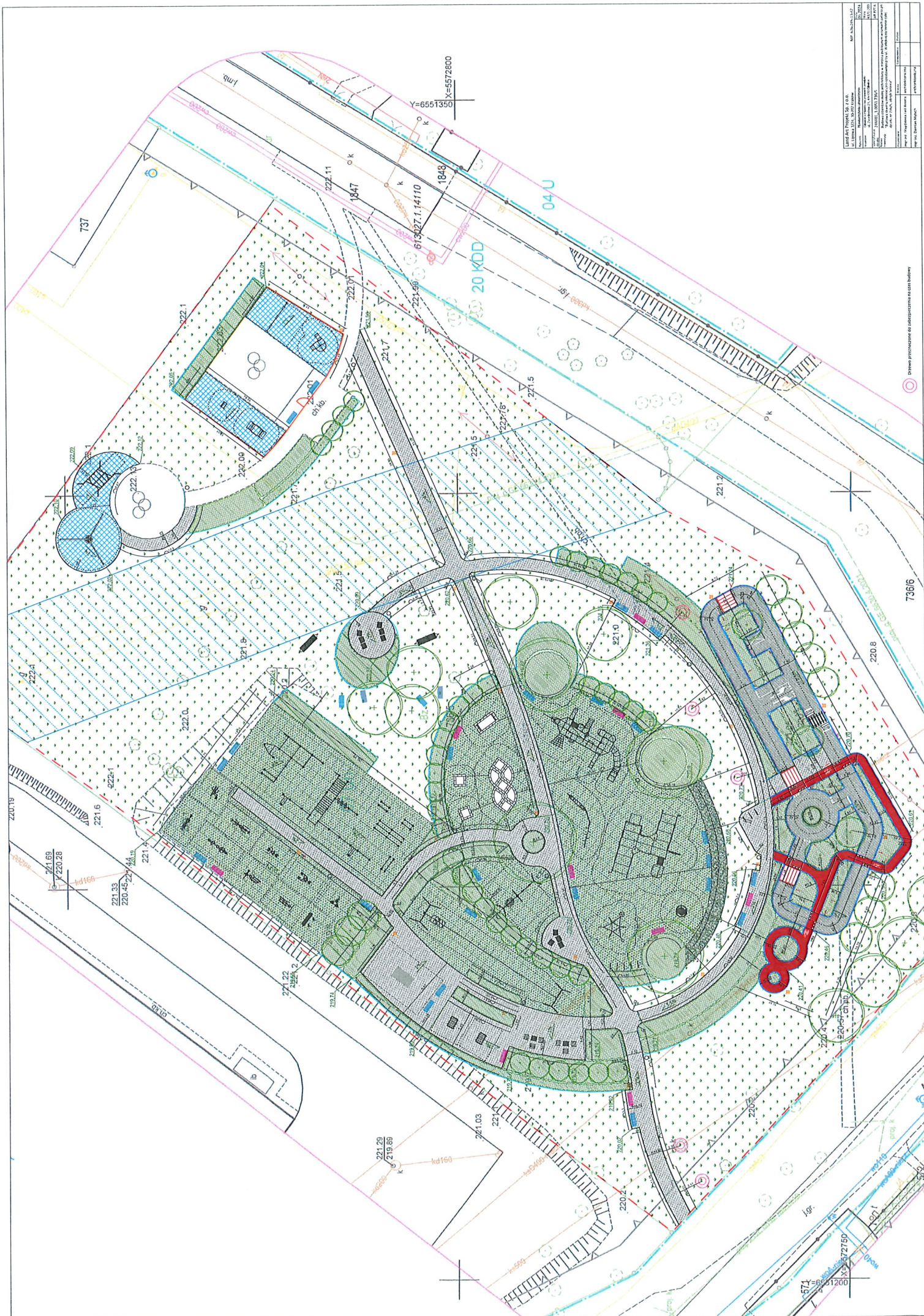

Land Art Projekt Sp. z o.o. ul. Upowa 3/24, 30-702 Kraków		NIP: 676-245-13-42	
Rysunek	Projekt Zagospodarowania Terenu	DATA	05.2024
Inwestor	Głivice - miasto na prawach powiatu ul. Zwycięstwa 21, 44-100 Głivice	SKALA	A2/1:500
Identyfikator działki	246601_1.0051.736/5	AR.PZT.1	
Nazwa inwestycji: Budowa obiektów małej architektury w miejscu publicznym w ramach zadania pn: "Budowa skweru rekreacyjno-sportowego przy ul. Waleśkiej na terenie całej działki nr 730/5, obręb Sośnica"			
Projektował:	Brano	Uprawnienia:	Podpis:
mgr inż. arch. Michał Matejczyk	architektoniczna	2/11/SLOK	
mgr inż. Magdalena Feil-Bereta	architektoniczna	-	
mgr inż. Damian Mytych	architektoniczna	-	

[illegible]